



universitas
MALIKUSSALEH

SOP

PENGAJUAN BEASISWA

FAKULTAS EKONOMI DAN BISNIS UNIVERSITAS MALIKUSSALEH



TAHUN 2020

Standar Operasional Prosedur (SOP) Tentang Pengusulan Beasiswa bagi Mahasiswa Fakultas Ekonomi dan Bisnis Universitas Malikussaleh

A. Pengantar

Puji syukur kami panjatkan ke hadirat Allah SWT yang telah memberikan karunia-Nya sehingga penyusunan Standar Operating Prosedur (SOP) pada Fakultas Ekonomi dan Bisnis (FEB) Universitas Malikussaleh (Unimal) dapat dilakukan dengan baik.

Penyusunan SOP ini bertujuan untuk meningkatkan efektivitas dan efisiensi dalam pelaksanaan kegiatan di FEB Unimal. SOP yang baik dan terstruktur akan memudahkan dalam pengambilan keputusan, menghindari kesalahan yang tidak perlu, meningkatkan kinerja, serta mempermudah pengelolaan kegiatan.

Penyusunan SOP ini dilakukan melalui tahapan-tahapan yang terstruktur dan sistematis, meliputi identifikasi aktivitas, penentuan prosedur, penyusunan dokumen, serta evaluasi dan pemutakhiran SOP secara berkala.

Kami mengucapkan terima kasih kepada semua pihak yang telah memberikan dukungan dan kerjasama dalam penyusunan SOP ini. Semoga SOP yang telah disusun dapat bermanfaat bagi seluruh pihak yang terkait dalam pelaksanaan kegiatan di FEB Unimal

Akhir kata, kami berharap agar SOP ini dapat diimplementasikan dengan baik dan terus ditingkatkan sesuai dengan perkembangan kebutuhan dan tuntutan yang ada.

B. Pendahuluan

Program beasiswa merupakan salah satu bentuk dukungan bagi mahasiswa dalam menyelesaikan studi dan meraih prestasi. Untuk meningkatkan efektivitas dan efisiensi pengusulan beasiswa, Fakultas Ekonomi dan Bisnis Universitas Malikussaleh (FEB Unimal) telah menetapkan standar operasional prosedur (SOP) pengusulan beasiswa bagi mahasiswa program magister ekonomi pembangunan.

C. Tujuan

SOP ini bertujuan untuk memberikan panduan bagi mahasiswa program magister dan mahasiswa pada program sarjana dalam mengajukan pengusulan beasiswa ke FEB Unimal dan instansi terkait.

D. Lingkup

SOP ini berlaku untuk mahasiswa program magister dan Sarjana FEB Unimal yang ingin mengajukan pengusulan beasiswa.

E. Prosedur

1. Persyaratan

Mahasiswa yang ingin mengajukan pengusulan beasiswa harus memenuhi persyaratan berikut:

- a. Terdaftar sebagai mahasiswa program magister dan sarjana FEB Unimal dan telah menyelesaikan minimal satu semester studi dengan IPK minimal 3.0.
- b. Memiliki prestasi akademik yang memuaskan.
- c. Tidak sedang menerima beasiswa dari instansi lain.
- d. Melengkapi berkas-berkas yang diperlukan.

2. Berkas-berkas Pengusulan

- a. Surat pengantar dari Program Studi Magister dan sarjana FEB Unimal.
- b. Fotokopi kartu mahasiswa.
- c. Fotokopi KTP atau surat keterangan domisili.

- d. Surat keterangan tidak menerima beasiswa dari instansi lain.
- e. Transkrip nilai dan sertifikat akademik yang dimiliki.
- f. Proposal studi dan rencana penelitian.
- g. Surat rekomendasi dari dosen pembimbing.
- h. Surat rekomendasi dari fakultas atau departemen terkait.
- i. Surat pernyataan kesanggupan untuk mengikuti tata tertib dan ketentuan beasiswa yang berlaku.

4. Tahapan Pengusulan

- a. Mahasiswa mengajukan pengusulan beasiswa melalui Program Studi Magister dan Sarjana FEB Unimal dengan melengkapi berkas-berkas pengusulan yang telah ditentukan.
- b. Program Studi Magister dan Sarjana FEB Unimal melakukan verifikasi berkas pengusulan.
- c. Program Studi Magister dan Sarjana FEB Unimal mengusulkan mahasiswa yang memenuhi persyaratan ke pihak yang berwenang.
- d. Pihak yang berwenang melakukan penilaian dan seleksi terhadap mahasiswa yang diusulkan.
- e. Pihak yang berwenang memberikan hasil seleksi dan pengumuman kepada mahasiswa yang diusulkan melalui Program Studi Magister dan Sarjana FEB Unimal.
- f. Mahasiswa yang dinyatakan lolos seleksi wajib mengikuti tata tertib dan ketentuan beasiswa yang berlaku.

E. Kewajiban

Mahasiswa penerima beasiswa diwajibkan melaporkan perkembangan akademik dan kegiatan lainnya secara periodik kepada pihak yang berwenang. Selain itu, mahasiswa penerima beasiswa diharapkan dapat memanfaatkan kesempatan ini dengan sebaik-baiknya untuk meningkatkan prestasi akademik dan kemampuan diri. Apabila terdapat

pelanggaran terhadap tata tertib dan ketentuan beasiswa yang berlaku, pihak yang berwenang berhak untuk memberikan sanksi atau menghentikan pemberian beasiswa. Program pengusulan beasiswa ini dapat diubah atau direvisi sesuai dengan kebutuhan dan peraturan yang berlaku.

F. Flowchart

Flowchat Pengajuan Beasiswa
Fakultas Ekonomi dan Bisnis Universitas Malikusaleh

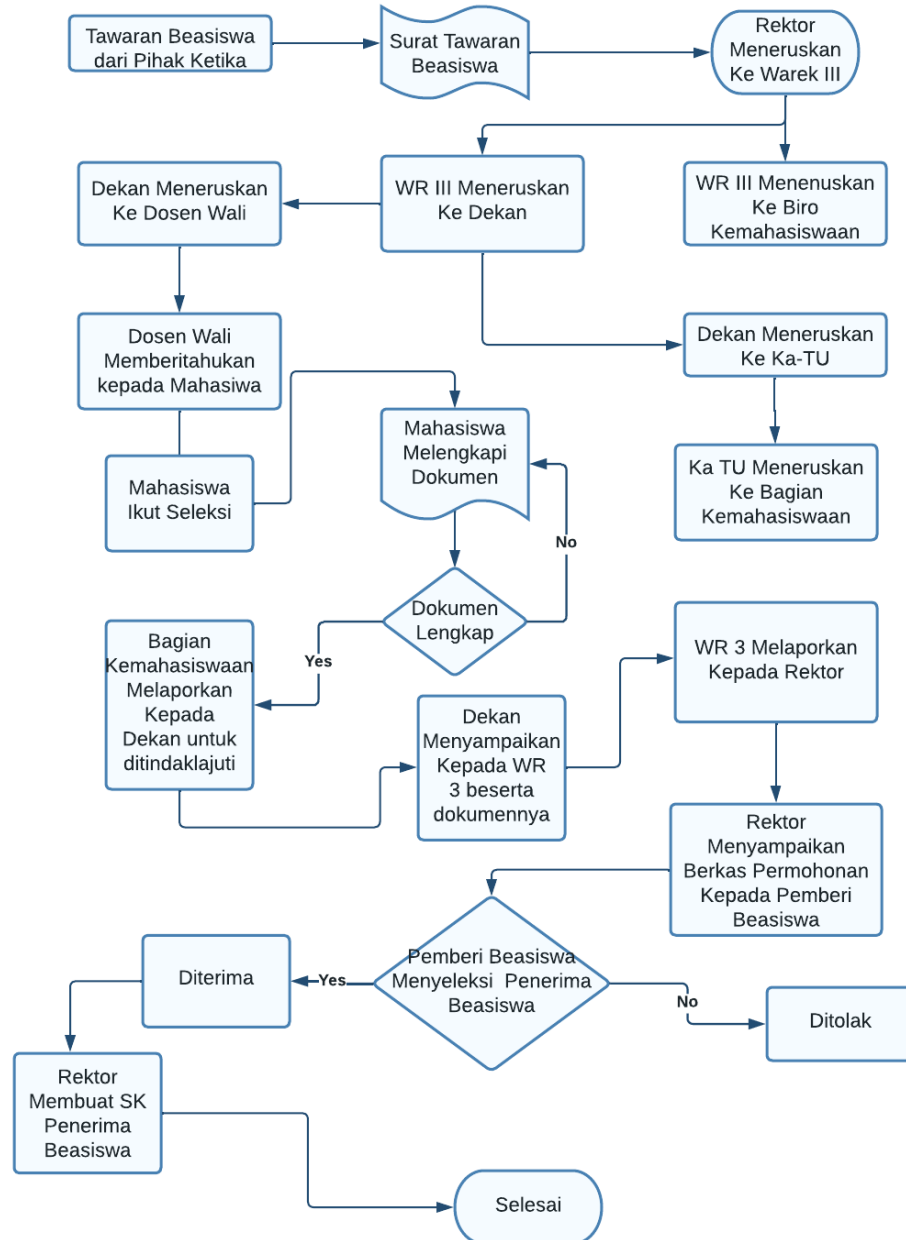

G. Penutup

Dalam penutup ini, kami ingin menyampaikan apresiasi setinggi-tingginya kepada seluruh pihak yang telah membantu dalam penyusunan SOP pengajuan beasiswa pada Fakultas Ekonomi dan Bisnis Universitas Malikussaleh. SOP ini merupakan bukti nyata dari komitmen kami untuk terus meningkatkan kualitas pendidikan dan memberikan kesempatan yang lebih luas bagi mahasiswa untuk mengembangkan diri dan memperoleh pengalaman berharga melalui beasiswa.

Kami juga berharap SOP ini dapat memberikan panduan yang jelas dan mudah dipahami bagi mahasiswa yang ingin mengajukan beasiswa, sehingga proses pengajuan dapat berjalan dengan lebih efektif dan efisien. Selain itu, SOP ini juga diharapkan dapat membantu pihak fakultas dalam melakukan evaluasi dan pemantauan terhadap penggunaan dana beasiswa.

Terakhir, kami mengucapkan terima kasih atas semua kerja sama dan dukungan yang telah diberikan selama proses penyusunan SOP ini. Kami berharap SOP pengajuan beasiswa ini dapat menjadi salah satu langkah awal dalam mewujudkan cita-cita bersama untuk menciptakan lingkungan akademik yang lebih baik dan bermanfaat bagi semua pihak.